

# REVISTA INSTITUCIONAL



SEGUNDA EDICIÓN

2021

# MARZO

## 8 de marzo día internacional de la MUJER

La primera celebración fue el 19 de marzo de 1911 en Alemania, Austria, Dinamarca y Suiza. Se hicieron mítines que exigían:

- Derecho al voto.
- Derecho a ocupar cargos públicos.
- Derecho al trabajo.
- Derecho a la formación profesional.
- Alto a la discriminación laboral.

El 25 de marzo de 1911, 123 jóvenes trabajadoras murieron en un incendio en una fábrica en NY. Esto demostró las deficientes condiciones laborales de la mujer.



En 1975 la Asamblea General de las Naciones Unidas establece el 8 de marzo como el Día Internacional de la Mujer.

En 2011, cuando se celebró el Centenario del Día Internacional de la Mujer ONU Mujeres comenzó a operar buscando la igualdad de género y el empoderamiento de la Mujer.



Este 2020 el lema es "Día Internacional de la Mujer. Soy de la Generación Igualdad: Por los derechos de las mujeres", que sigue la campaña de ONU Mujeres "Generación Igualdad".

Tollocan a **8 columnas**  
La Nueva Era del periodismo

## Desde la fe

## SAN JOSÉ

Fue un papá que le enseñó a Jesús a vivir de acuerdo a la voluntad de Dios.



Siempre estaba dispuesto a **responder a los deseos de Dios**, a dejarse guiar por Él.



Era carpintero y también le enseñó ese oficio a su hijo adoptivo Jesús.



Dios le confió el **cuidado de la Sagrada Familia**. Se cree que pasó 30 años al lado de Jesús y María.



**Acompañó y protegió a su familia** cuando tuvieron que viajar a Belén, a Egipto, a Nazaret, a Jerusalén...



Es 'santo de los santos', el que **tiene todas las virtudes**, el único al que Jesús llamó: 'papá'.



## Día Mundial del Agua

### ¿Cómo cuidamos el agua en nuestras plantas?



1. Utilizamos aguas negras, tratadas, salobres o marinas para nuestros procesos de enfriamiento.



2. En caso de que no esté disponible ninguna fuente de agua, se utiliza aire para el proceso de enfriamiento.



3. No disponemos de aguas municipales para este servicio en ninguna de nuestras plantas.



4. El agua en las torres de enfriamiento se reutiliza tantas veces como la concentración de sales lo permite, llegando hasta a 6 ciclos.

# FECHAS PARA NO OLVIDAR

# IMPORTANTE

La INSTITUCIÓN EDUCATIVA SAN PEDRO  
CUENTA CON FREDDY SAAVEDRA COMO  
COORDINADOR QUE APOYARÁ LA  
RECTORA EN EL PROCESO EDUCATIVO Y  
ACADÉMICO DE NUESTRA COMUNIDAD  
.ÉXITOS EN ESTA LABORA

BIENVENIDO Y  
ÉXITOS

# ELECCIONES GOBIERNO ESTUDIANTIL

## GOBIERNO ESTUDIANTIL

- Es una organización de carácter operativo de y para los niños, como una estrategia metodológica de Escuela Nueva.

- Su propósito es formar líderes, el desarrollo socio - afectivo, el fortalecimiento de la convivencia, la democracia participativa de ciudadanos del futuro, la tolerancia, el respeto, entre otros valores.



# CANDIDATOS GOBIERNO ESTUDIANTIL

## TARJETÓN GOBIERNO ESTUDIANTIL PRESIDENTE 2021

MIGUEL ANGEL  
ZAMORA HINCAPIE.

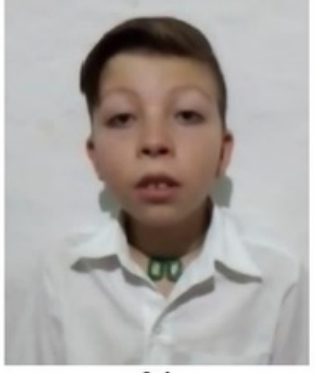

01

LESLIE SORAYA  
LONDOÑO CALLE



09

KEVIN FERNANDO  
MUÑOZ GALVIS.



04

JHOAN SEBASTIÁN  
MONTES VÉLEZ



14

VOTO  
EN  
BLANCO

## TARJETÓN DE LA PERSONERÍA 2021

ZHARICK  
FERNANDA  
VALENCIA  
ORTIZ



18

JENNIFER  
FERNANDA  
PALACIO  
GRANADA



8

VOTO  
EN  
BLANCO

## TARJETÓN DE LA CONTRALORÍA 2021

KENYA  
ALEJANDRA  
CALLE ZAMORA



07

ERIKA  
JOHANA  
PEREZ BEDOYA



03

VOTO  
EN  
BLANCO

# JUNTA DIRECTIVA GOBIERNO ESTUDIANTIL 2021

## PRESIDENTE

MIGUEL ANGEL ZAMORA HINCAPIE.		<b>PRESIDENTE</b> (Presidente sede El vergel)
LESLIE SORAYA LONDOÑO CALLE		<b>VICEPRESIDENTA</b> (Presidenta sede Central)
KEVIN FERNANDO MUÑOZ GALVIS.		<b>SECRETARIO</b> (Vice-presidente sede Central)
JHOAN SEBASTIÁN MONTES VÉLEZ		<b>TESORERO</b> (Presidente sede Rosario)

## PERSONERÍA 2021

ZHARICK FERNANDA VALENCIA ORTIZ		<b>PERSONERA</b>
JENNIFER FERNANDA PALACIO GRANADA		<b>SUPLENTE</b>

## CONTRALORÍA 2021

ERIKA JOHANA PEREZ BEDOYA		<b>CONTRALORA</b>
KENYA ALEJANDRA CALLE ZAMORA		<b>SUPLENTE</b>

VOTACIONES A CARGO DEL COMITÉ DE DEMOCRACIA

# NUESTROS ESTUDIANTES DESDE CASA



**NUESTROS ESTUDIANTES Y SUS  
FAMILIAS NO SE RINDEN Y  
CONTINUAN TRABAJANDO DESDE  
LA MODALIDAD TRABAJO EN  
CASA GRACIAS POR SU APOYO**

# SEDE EL RECREO

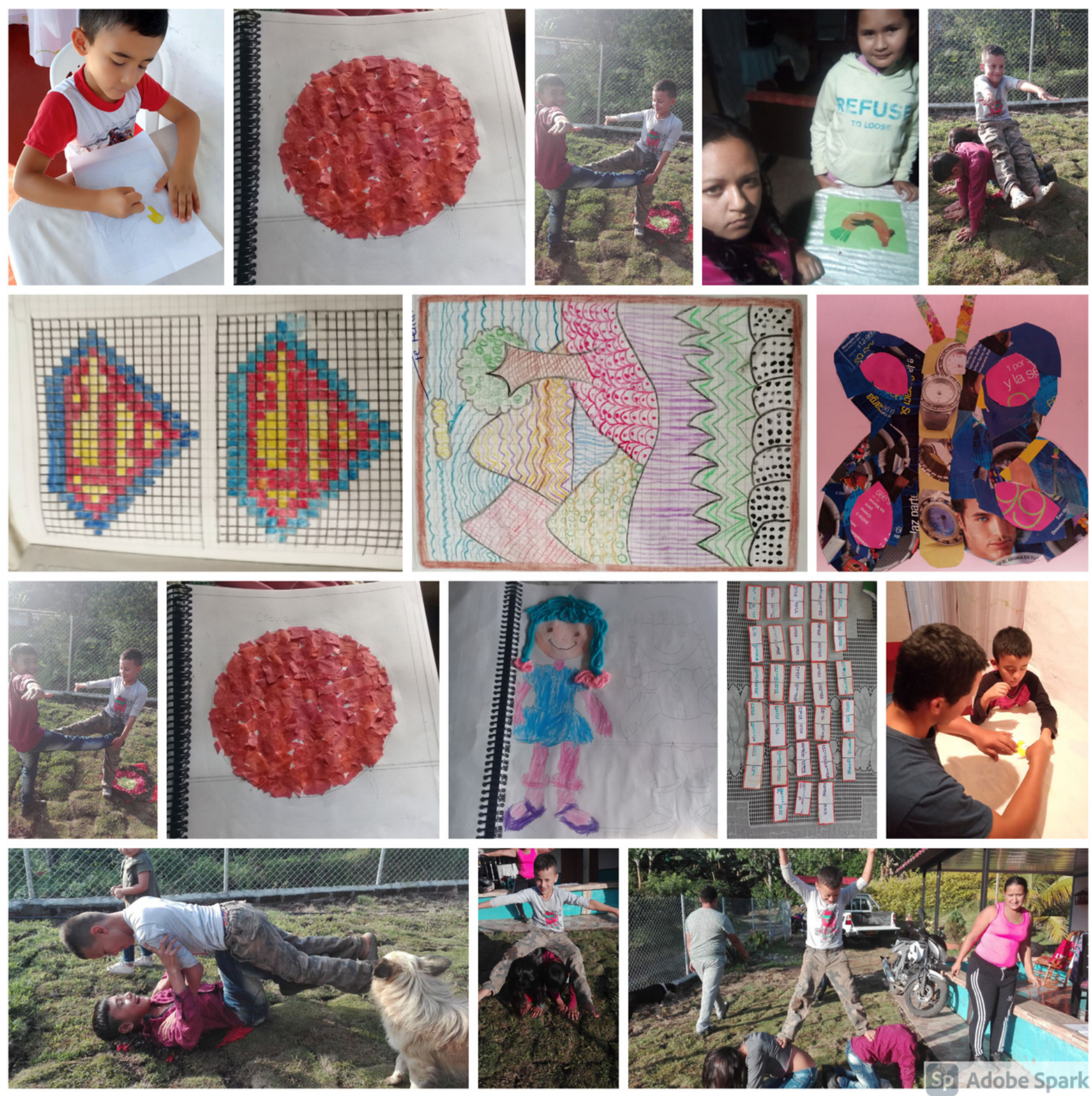

DOCENTE OLGA POSADA

# SEDE BAJO VERGEL

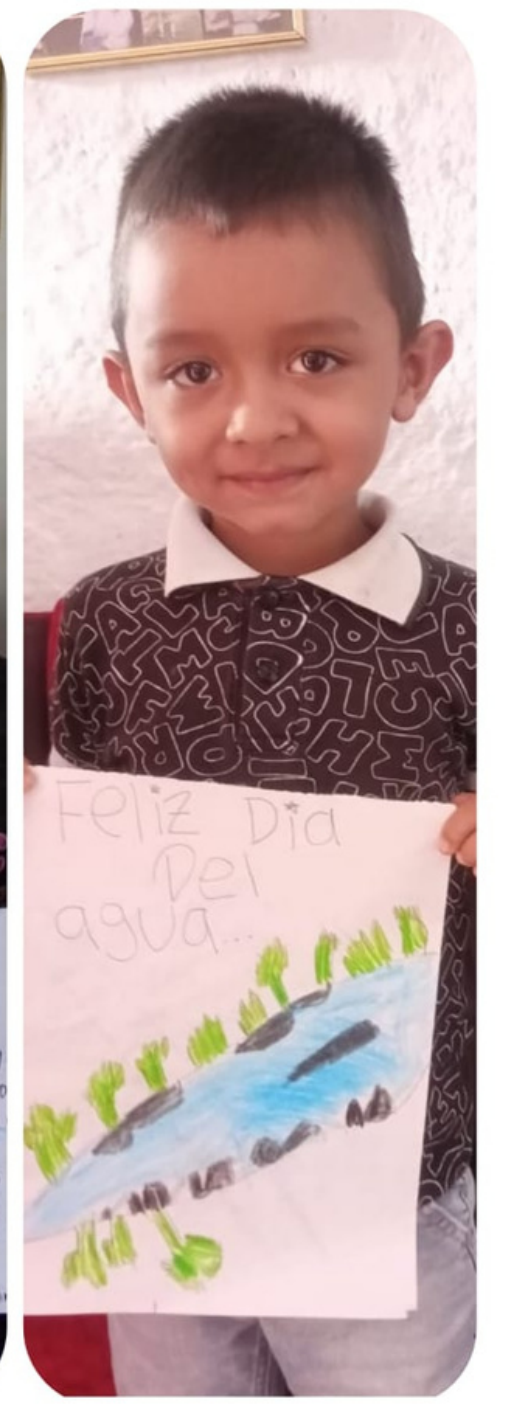



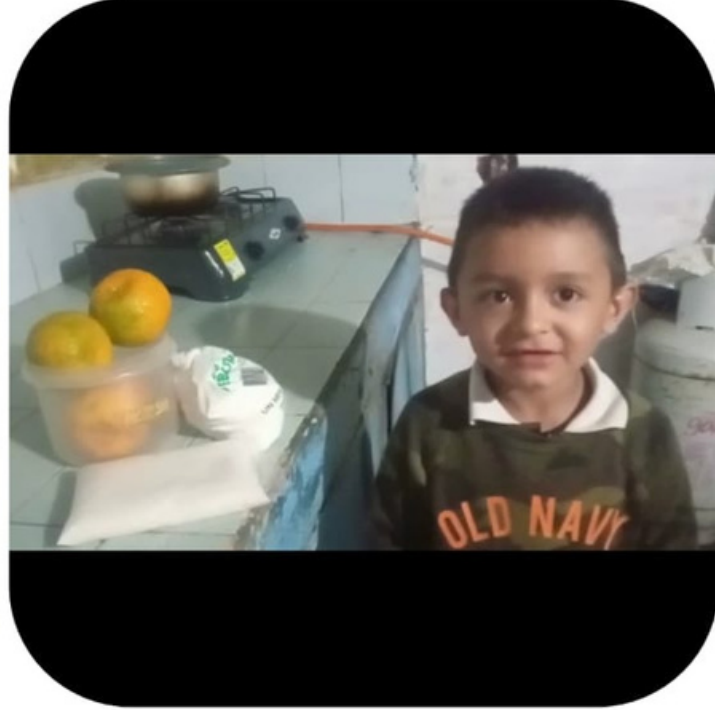
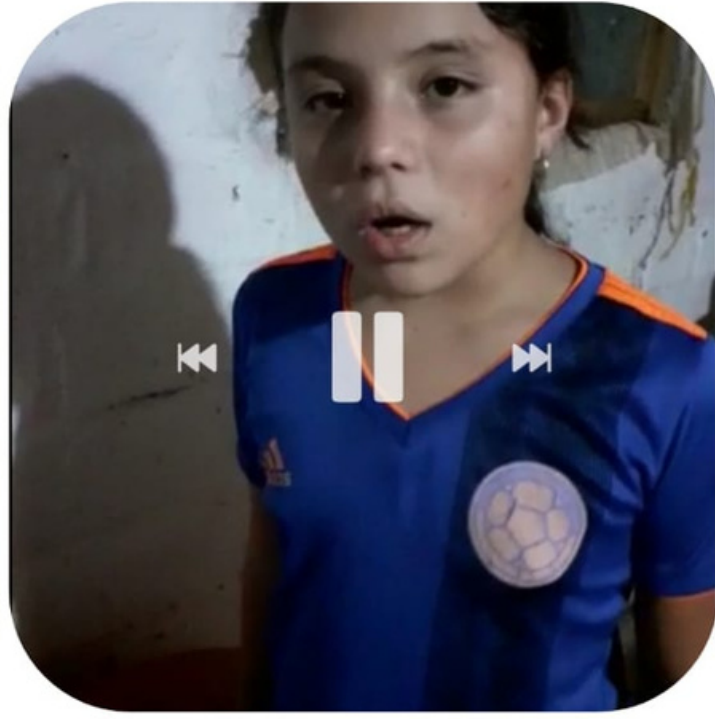
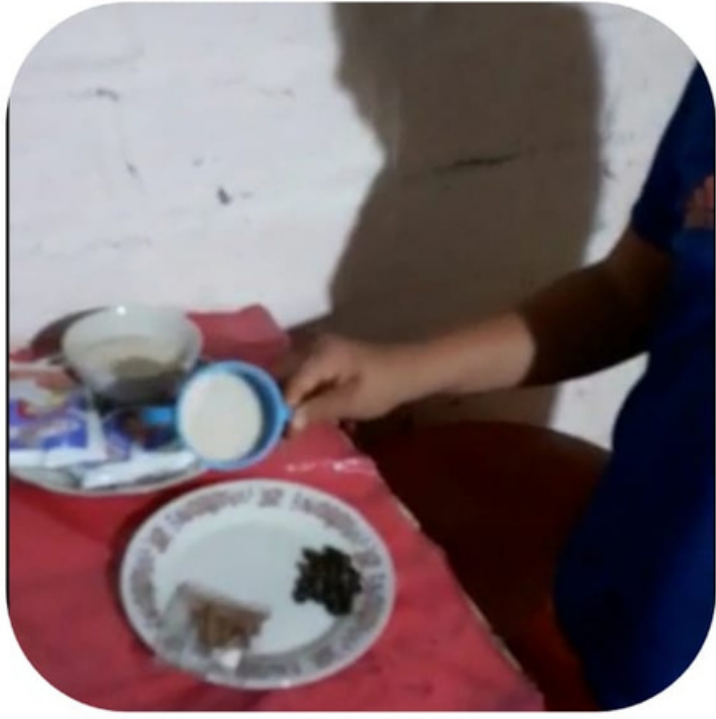

DOCENTE ANGÉLICA MONTERO

# SEDE EL ROSARIO

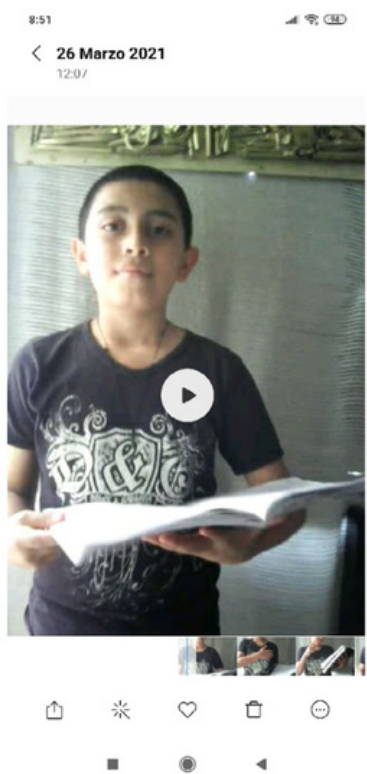





*DOCENTE  
CARMEN MEJIA*

LOS ANTERIORES EVIDENCIAS DE  
LOS SEDES EL RECREO, BOJO  
VERGEE Y EL ROSARIO  
CORRESPONDEN A LOS  
TRABAJOS QUE LOS NIÑOS  
REALIZAN DESDE CASA EN LOS  
DIFERENTES AREAS DEL  
CONOCIMIENTO DEMOSTRANDO  
CADA DIA SU RESPONSABILIDAD

# PRAES



**RECORDEMOS QUE LOS HUERTOS  
CASEROS SON UN GRAN LEGADO  
DE NUESTROS ABUELOS Y  
DEBEMOS RETOMAR SUS  
ENSEÑANZAS PARA CULTEIVAR  
PRODUCTOS SANOS**

# SEDE CENTRAL



DOCENTE TERESA  
HERNANDEZ

# SEDE BAJO VERGEL



DOCENTE ANGÉLICA MONTERO

# SEDE EL ROSARIO



DOCENTE CARMEN  
MEJIA

# REUNIONES IMPORTANTES



CON TODOS LOS  
PROTOCOS DE  
BIOSEGURIDAD

REDMI NOTE 8  
AI QUAD CAMERA

Sp Adobe Spark

# ALTERNANCIA

EN NUESTRA  
INSTITUCIÓN EDUCATIVA  
SE DIÓ INICIO A LA  
ALTERNANCIA EN LA  
SEDE CENTRAL DANDO  
PRIORIDAD A LOS  
ESTUDIANTES QUE HAN  
PRESENTADO  
DIFICULTADES  
TENIENDO EN CUENTA  
TODOS LOS  
PROTOCOS DE  
BIOSSEGURIDAD

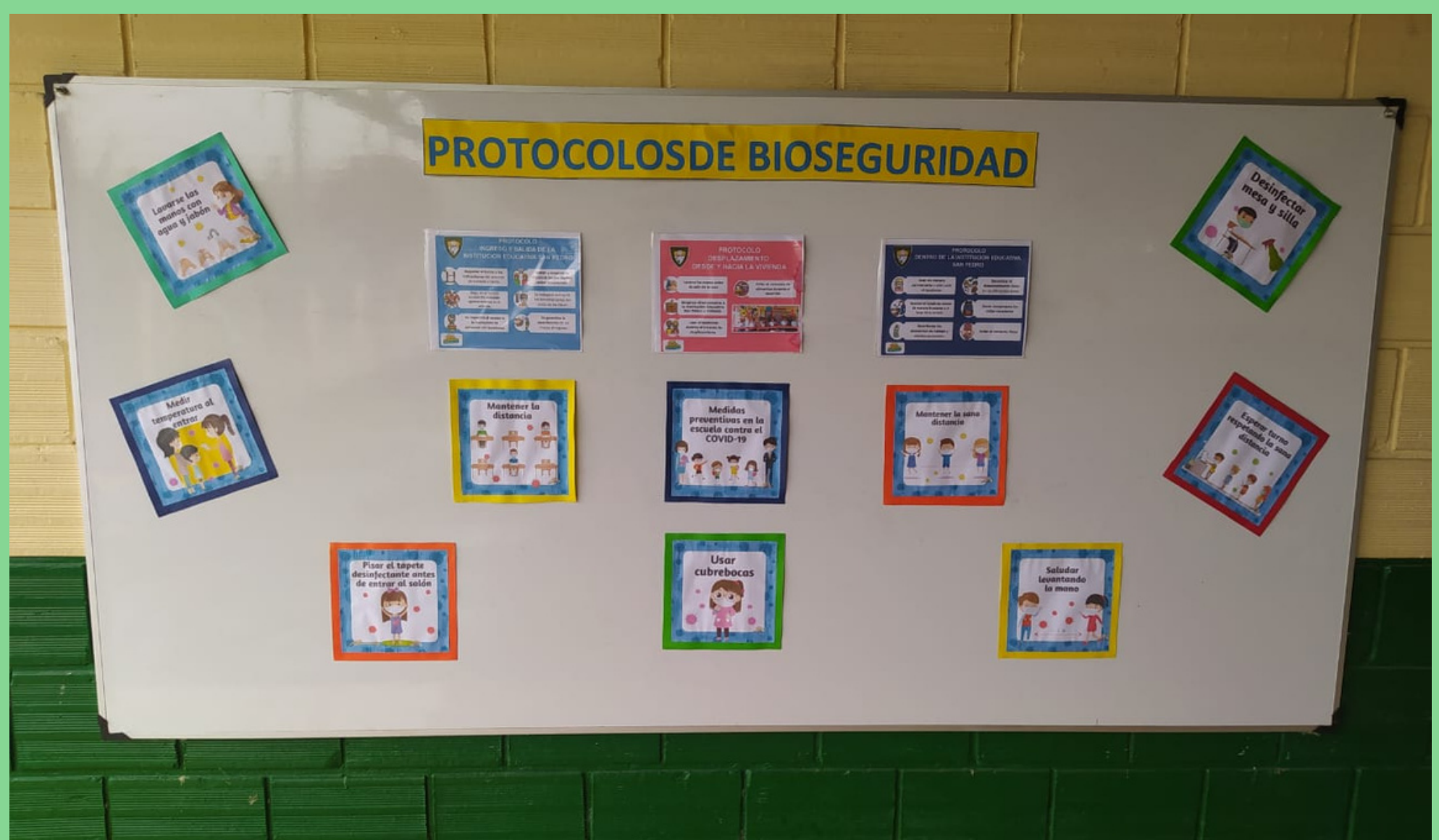

# INFORMATE

*Hallan una nueva especie de rana arlequín en la selva entre Panamá y Colombia*



*Una nueva especie de rana arlequín perteneciente a una familia que está en peligro de extinción ha sido descubierta en la selva del Tapón de Darién, la frontera natural entre Panamá y Colombia.*

*“La biodiversidad de Panamá incorpora una nueva especie de rana arlequín, nunca antes descrita”, que es “pariente” de la singular rana dorada de Panamá, un símbolo nacional, anunció el departamento de Ambiente en una declaración pública.*

*La nueva especie de rana, de color amarillo y negro y de diminuto tamaño, pertenece a un grupo de anfibios de la familia Bufonidae (sapos) que está en peligro de extinción: el 90 % está a punto de desaparecer o ya no existe en la naturaleza por un hongo patógeno que afecta su piel, su órgano más sensible, de acuerdo con la información oficial.*

Bautizada como "Rana arlequín fronterizo (*Ateolopus fronterizo*)", fue descubierta en la selva tropical de Darién por un miembro del Servicio Nacional de Fronteras (Senafrent), quien fotografió al anfibio y publicó la imagen en la plataforma iNaturalist, como parte de un programa interinstitucional.

El nombre que se le ha puesto rinde homenaje al lugar donde habita y al cuerpo de seguridad al que pertenece este agente.

El descubrimiento se produjo en el marco de una iniciativa en la que participan instituciones y organizaciones panameñas, grupos de la sociedad civil y el Programa de Naciones Unidas para el Desarrollo (PNUD), con apoyo de la Policía Ambiental y el Senafrent, y en la que se han recorrido distintos puntos de Panamá para documentar la fauna y flora.

Los científicos, agrega, "habían realizado expediciones en las montañas de la serranía del Darién en búsqueda de especies nuevas" y acudieron al Museo de Historia Natural de Nueva York, donde revisaron ejemplares recolectados en Panamá hace más de un siglo, "corroborando la identidad del anfibio en cuestión".

*Batista, quien también es investigador de la Universidad Autónoma de Chiriquí e Investigador Nacional (SNI-SENACYT) y el checo Milan Veselý publicaron un estudio en el que confirmaron que "este anfibio no había sido descrito antes".*

*Al pertenecer a un grupo de especies "altamente vulnerables a las alteraciones de su ambiente y al cambio climático, se recomienda hacer estudios profundos de biología, reproducción y estados de conservación de sus poblaciones", puntualiza el ministerio.*

*La rana dorada de Panamá, pariente de la nueva especie, ya no se encuentra en estado silvestre y solo existen ejemplares en cautividad debido al hongo *Batrachochytrium dendrobatidis*, causante de la enfermedad que afecta a más de 700 especies de anfibios y ha provocado la disminución de poblaciones en todo el mundo y la extinción de casi 200 especies.*

# NOTA

La edición de esta revista institucional se realiza gracias a la dedicación, responsabilidad y sentido de pertenencia de sus editores, pues lo que pretenden es resaltar lo que hacen los comunidades y darlo a conocer a sus lectores aunque es poco el apoyo que reciben de sus compañeros para reconocer evidencias seguirán buscando la manera de mes a mes mostrar resultados .